



TRAVEL
IS MY
THERAPY

| Japan Ski (Zao)

深度探索日本東北經典滑雪場 · 漫遊日式風情溫泉小鎮

【四人包車】藏王溫泉 滑雪套裝自由行 5日

滑雪2天+2天市區自由活動

行
程
表



晴天旅遊 SUNDAY
TOURS

| 台北 |
02-2711-3355

| 台中 |
04-2323-0068

| 高雄 |
07-5377-577

26條滑道
41座纜車
最長滑行距離9000m



初學天堂 上之台

位於溫泉街上部，為藏王溫泉滑雪場的發祥地，寬闊平緩的坡道，適合初學者及親子族群，也是藏王地區最具人氣的雪道。雪道底部的「Jupiter Base Center」設置有服務中心、餐廳、雪具租借及休息區，為來此度假的滑雪族提供了舒適的體驗。



漫步於充滿日式風情的溫泉街道 藏王溫泉街

藏王溫泉街道上，除了唯一的便利商店LAWSON是每日必光顧之處。更有許多名產小店、風味餐廳及雪具器材店。街上瀰漫的硫磺氣味及川流而過的溫泉水，昭和時期的建築風格讓人彷彿穿越時光來到懷舊的年代。



★ 千年溫泉美人湯
藏王溫泉滑雪場

日本東北規模最大滑雪度假勝地

自在滑行穿梭於樹冰之中

樹冰原滑道

位於藏王溫泉滑雪場山頂，密集的樹冰群包圍著滑道左右兩側，由於地勢較高，雪質多為粉雪，天晴時可以遠眺美麗的群山，坡度較大且狹窄的樹冰原滑道，適合中高階的滑雪族。從樹冰原滑道開始一路往下可連結全長達8000m的滑雪路線，是來到藏王滑雪場的高手們都不會錯過的迷人滑道。



開湯1900年的藏王溫泉

千年美人湯

PH2.0強酸性聞名的藏王溫泉，能強化體內多醣蛋白活性，具有美肌及活化血管的療效，又稱為「美人溫泉」、「育兒溫泉」。村內有三處公共浴場，讓旅客有不同選擇。



滑雪包車

專車接送往返

依據人數不同安排適合車款，最多可8人包車。帶滑雪板也可輕鬆從仙台或山形移動至藏王地區。



精選滑雪場飯店 貼心完善的日式服務

雪場送迎及特色山形牛料理，感受日式款待



木造溫泉建築和品味旅館

藏王溫泉松金屋ANNEX

步行五分鐘可抵達藏王山麓纜車站及橫倉滑雪道。館內裝飾有壓制畫、時令花卉以及江戶時代以來收藏的繪畫，100%硫磺純源觀景浴池全部由日本扁柏製成，早晚餐提供當地食材特色美食，滿足您的味蕾。

坐落於山丘秘境，提供旅客放鬆休息的舒適環境。

善七乃湯大平飯店

大平飯店的溫泉是自1900年前起，持續自動湧出的乳白色強酸性溫泉，且為100%放流泉源。日本全國約14,000間溫泉旅館當中，100%放流泉源僅有1%。在此充分享受水質新鮮的溫泉。

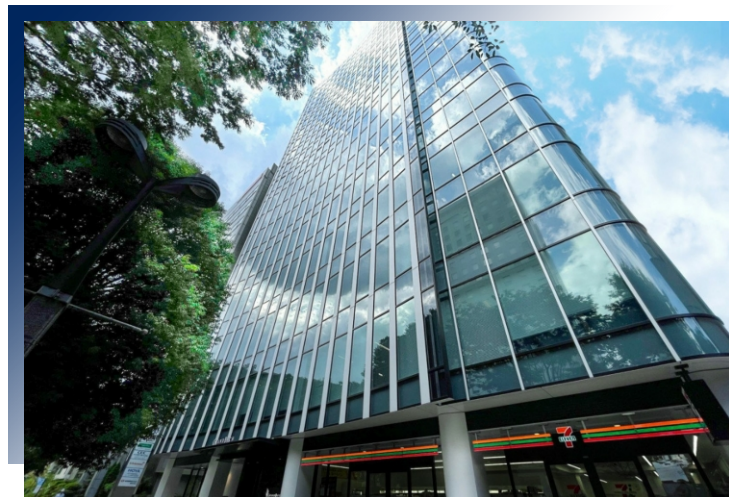
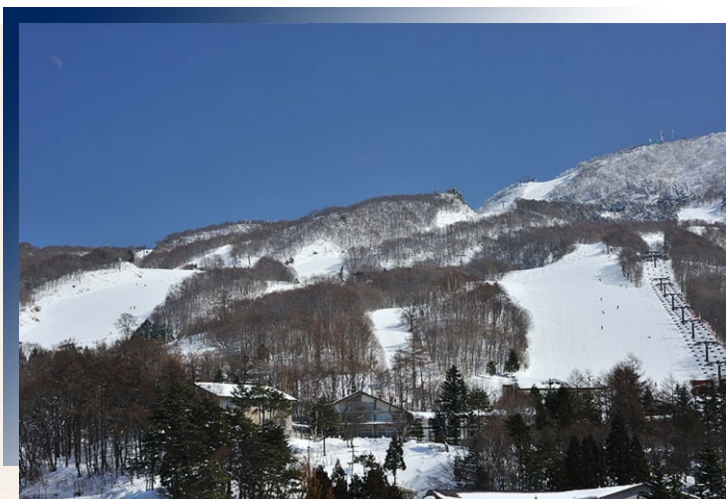

JR仙台站東口步行約5分鐘

仙台巴赫大飯店

坐落於森林之城仙台，151間舒適客房，管風琴的莊嚴音色和溫暖的木材裝潢，彷彿清新微風和巴赫的音樂一起吹拂。全預約制早餐提供東北六縣特色食材，享受東北的濃郁風味。

自產自銷當地新鮮食材
品嘗山形縣道地風味



飯店特色美食

有「食材王國」之稱的山形縣，山形牛、特產蔬菜及水果，合奏出和諧的美味料理。

雪場特色餐廳

超過13間的餐廳設施，提供各種風味的雪場美食。從溫暖寒冷身體的韓國料理，再到山形特有的蕎麥麵，補充滿滿的元氣。



藏王地方特產

來到藏王必不可錯過山形牛、津姫米及溫泉街上隨處可見的醬油蒟蒻。



DAY 01

仙台或山形-藏王溫泉滑雪度假村



啟程，出發

我們將帶著行李與雀躍興奮的心情，準備開始我們的旅程。想著接下來會遇到的美景及美食，就會萬分期待，今晚在機上養精蓄銳，讓我們一同懷著愉悅的心情，前往下一站！



早餐 自理
午餐 自理
晚餐 飯店內日式套餐



藏王溫泉善七乃湯大平
或藏王溫泉松金屋ANNEX
或同級

藏王滑雪渡假村距離仙台機場約90分鐘車程，傍晚抵達飯店後即可於飯店享用溫泉及晚餐，好好休息準備開啟第二天的滑雪挑戰。

DAY 02

全日藏王溫泉滑雪場滑雪第1日



★ 藏王溫泉滑雪場

日本東北面積最大單一滑雪場

藏王溫泉滑雪場位於日本東北山形縣，距離仙台機場僅需90分鐘車程，以樹冰聞名於世，是日本冬季的熱門觀光勝地。

▲ 藏王溫泉街

漫步大正昭和時期的懷舊街道

據傳藏王溫泉在西元110年左右，為跟從日本武尊東征的吉備多賀由所發現。江戶時代以來，已有湯治場旅遊區的雛形，大正時代形成完整旅遊聚落，昭和時代起開發滑雪設施，發展成日本東北地最大型的山地綜合型度假勝地。



早餐 飯店內

午餐 方便滑雪～敬請自理

晚餐 飯店內



藏王溫泉善七乃湯大平
或藏王溫泉松金屋ANNEX
或同級

【適應裝備】指導員帶領大家熱身之後，一步一步引導如何適應雪鞋及雪板的重量後在雪地上活動。【煞車練習】SKI八字煞車、SNOWBOARD橫板煞車練習雪地上控制速度的基礎。【轉彎練習】利用雙腳重心的變換逐漸掌握轉彎技巧，成就感滿滿。

DAY 03

全日藏王溫泉滑雪場滑雪第2日



★ 藏王纜車

至藏王山頂欣賞地藏王及樹冰美景

藏王纜車是日本東北冬季最具人氣的觀光熱點，人潮聚集排隊搭乘纜車至山頂欣賞地藏王像及樹冰美景。

▲ 藏王山頂地藏王像

藏王滑雪團必打卡聖地

位於纜車地藏山頂站以東約一百公尺處的地藏王像，西元1775年由寶澤村長歷時37年建造，絡繹不絕的遊客來到山頂向地藏王祈求萬事如意，避災避難。冬季積雪時常只看到地藏王像的頭部，由地藏王像來判斷積雪高度亦成為冬遊旅客口中的有趣傳說。



早餐 飯店內

午餐 方便滑雪～敬請自理

晚餐 飯店內



藏王溫泉善七乃湯大平
或藏王溫泉松金屋ANNEX
或同級

【上下纜車】搭乘纜車才能到達更多有趣的滑道，練習安全的上下纜車，探索更多滑雪樂趣。

【S形滑行】在更長更多種坡度的滑道上，學習控制雪板轉彎的弧度，讓雪板成為雙腳的延伸，更自由的在雪地遨遊。

DAY 04

藏王溫泉-仙台



仙台市

日本東北第一大城

位於宮城縣的仙台市，是日本東北地區的政治經濟及文化中心，仙台藩主伊達政宗最早在此建城，奠定了現在仙台市的市街基礎。有名的碳烤牛舌更是不可錯過的必吃美食。



早餐 飯店內
午餐 自理
晚餐 自理



仙台巴赫大飯店
或同級

辦理退房後由專車接送前往仙臺市區，
辦理入住後即可自由活動。

DAY 05

仙台自由活動



精彩回憶，滿載而歸

歡迎與我們分享此趟旅程的精彩故事，也期待在您的未來旅遊計畫裡，晴天能持續陪伴著您，一起走遍各地美景。



早餐 飯店內
午餐 自理
晚餐 自理



溫暖的家

自由前往機場或繼續後面的自理行程，若欲續住仙台飯店，請聯繫業務專員另行報價。



- 一、本行程最低出發人數為2人以上，最多為8人以下。
- 二、訂金每席：**TWD20,000元**。報名即可進入候補名單，三日內由服務專員協助繳交訂金後，則完成報名手續，旅遊契約產生效力。
- 三、包含費用
 - 1. 行程所標示之日本國內活動、交通及住宿。
 - 2. 藏王溫泉滑雪場全山二日纜車票(不含夜間滑雪)。
 - 3. 二日中文滑雪課程(1-5人一班)。
 - 4. 仙台→藏王溫泉地區飯店，藏王溫泉地區飯店→仙台交通接駁。
 - 5. 本行程包含旅行業責任保險【意外死殘保額新臺幣500萬、意外醫療保額新臺幣20萬】及旅行業履約保證保險。
- 四、不含費用
 - 1. 機票。(可代為訂票，請洽業務專員)
 - 2. 個人護照費用。
 - 3. 滑雪器材(含雪板、雪鞋、<雪杖FOR SKI ONLY>、安全帽)。
 - 4. 滑雪裝備(雪衣/雪褲/毛帽/手套/脖圍/風鏡/護具等)。
 - 5. 其他活動設施使用費。
 - 6. 純係私人之消費：如行李超重費、自購商品、飲料酒類、洗衣、電話、電報及私人交通費。
 - 7. 一經確認後如個人因素取消或被拒絕入境日本，將無法申請退費。
- 五、其他費用說明

出發日/人數/團費	2024/12/21 (六)	2025/01/08 (三)	2025/1/14 (二)	2025/1/21 (二)
搭配飯店	善七乃湯大平	善七乃湯大平	松金屋ANNEX	松金屋ANNEX
二人一班+二人一車	60,000	63,000	54,000	54,000
三人一班+三人一車	50,000	53,000	45,000	45,000
四人一班+四人一車	46,000	48,000	39,000	39,000
五人一班+五人一車	46,000	48,000	39,000	39,000
六人兩班+六人一車	46,000	48,000	39,000	39,000
七人兩班+七人一車	43,000	46,000	37,000	37,000
八人兩班+八人一車	42,000	44,000	35,000	35,000

※以上出發日為飯店有房，指定其他出發日或指定其他房型皆需確認房況後另外報價。
 ※藏王溫泉地區飯店及仙台市區飯店續住以及追加滑雪天數，需確認房況及滑雪空班狀況後另外報價。
 ※表格中未列示之分班/分車狀況依實際需求另外報價。

團費加減項目/出發日期	12/21、01/08	01/14、01/21
單人入住一房每人加價	22,000	16,000
二日雪具及安全帽租借每人加價	3,000	3,000
二日雪衣褲租借每人加價	2,000	2,000
6-11歲小孩佔床扣	(7,500)	(5,800)
2-5歲小孩不佔床含餐扣	(11,400)	(8,500)

※不滑雪或不上滑雪課程的退費需視實際分班人數另行計算。

六、住宿說明

1. 住宿安排前三晚善七乃湯大平或松金屋Annex【二至三人一室】榻榻米和室房(房內有廁所但無洗浴設備)。第三晚仙台巴赫大飯店【二至三人一室】雙床房。
2. 指定房型及床型，需視訂購當時的飯店供房狀況，無法保證一定有房，請務必於報名時清楚告知，並需另外報價。
3. 日本飯店規定：5歲以下兒童方能適用不佔床，6歲至11歲兒童皆必須佔床。

七、課程安排

1. SKI、SNOWBOARD同項目同程度1-5人一班。
2. 不同項目或不同程度請分別報班。
3. 未滿8歲小朋友建議與大人分開報班。
4. 滑雪課程為上午2至3小時，下午2至3小時，上課時間由指導員依當日天候、纜車開放及學員學習狀況微幅調整，並最遲於上課前一日通知上課時間，敬請學員務必注意；如因學員個人因素以致未能或錯失上課者，不得主張賠償、補償、退費或補上課。
5. 學員因體力及身體狀況放棄課程者，恕無法賠償、補償、退費或補上課。

八、器材租借

1. 欲租借器材者請於報名同時務必告知個人身高、體重、腳底板長(鞋子尺寸)，以便跟雪場預留滑雪器材。
2. 租用之器材可選擇SKI或SNOWBOARD，中途若欲更換滑雪項目，請自費向器材租借店加價更換。請愛惜使用小心保管。如有損壞或遺失照價賠償。
3. 因各尺寸數量有限，滑雪器材或滑雪裝備之租借皆採用「預約制」，出發前10天恕不接受更改器材及裝備預約內容。若已抵達現場方決定租借者，請自行於現場付費租借。

九、參加對象

1. 滑雪活動屬高體能消耗並具有運動傷害風險、低溫及失溫風險，建議凡未滿3歲或年滿60歲以上，或有心臟血管疾病、高血壓或孕婦之旅客，應選擇其他活動行程項目取代滑雪活動。
2. 本行程滑雪課程受理之雙板雪橇(SKI)初學年齡為年滿6歲至60歲以下；單板滑雪(SNOWBOARD)初學年齡為年滿10歲至50歲以下。非屬年齡範圍內之初學者請報名一對一私人課程(費用請另洽)。
3. 參加課程之孩童必須通過如廁訓練，本公司保留權利拒絕接受未通過如廁訓練的孩童報名課程。
4. 未滿12歲之孩童旅客參加滑雪課程以外之滑雪活動，須有家長或同行親友陪同。

十、小小建議

1. 建議出發前一個月開始做體能訓練，多走樓梯、爬山、游泳、慢跑、騎腳踏車都是很好的運動。
2. 參加滑雪活動建議配戴護具，SKI請務必配戴護膝，SNOWBOARD請務必配戴安全帽，並視個人需求選搭護膝、護肘、防摔褲，安全帽可於雪場租借，如需租借安全帽建議提早預約，其餘護具請自備。



旅客報名資料表

DATE / /

參加團名 _____ 出發日期 _____

旅客姓名 _____ 英文姓名 _____ (同護照)

聯絡電話 _____ 出生日期 西元 _____ 年 _____ 月 _____ 日

聯絡地址

E mail _____



信用卡資料

CREDIT CARD

信用卡別 VISA MASTER _____ 發卡銀行 _____

信用卡號 _____ 有效期限 _____ 月 _____ 年

簽名 _____ (請與卡片背面簽名一致) 金額 NTD _____

商店代號 000812130405018 (晴天國際旅行社) 銀行授權 _____

持卡人同意依照信用卡使用約定，一經使用或訂購物品，均應按所示支全部金額，付款予發卡銀行。
以上資料因個資法規定，本公司應列為極機密文件處理，敬請放心填寫使用，感謝您



本公司匯款及轉帳帳號

TRANSFER

銀行 玉山商業銀行 長春分行 銀行代碼 808戶名 晴天國際旅行社股份有限公司 轉帳帳號 0406-940-001926

晴天 Facebook



晴日 Facebook



晴天 Line



晴天 Instagram





SUNDAY TOURS



SUNDAY
TOURS

日本藏王溫泉滑雪套裝自由行5日

