



TRAVEL
IS MY
THERAPY

Japan Cycling (Okinawa)

車友首選出國參賽的第一站，經典職業賽事

2025環沖繩自行車

挑戰5日

經典回歸，兩日賽事

行程表



晴天旅遊 SUNDAY TOURS

| 台北 |
02-2711-3355

| 台中 |
04-2323-0068

| 高雄 |
07-5377-577

★ 經典回歸，兩日完整路線
2025環沖繩自行車挑戰

車友首選出國參賽的第一站，經典職業賽事

環沖繩兩日路線參考

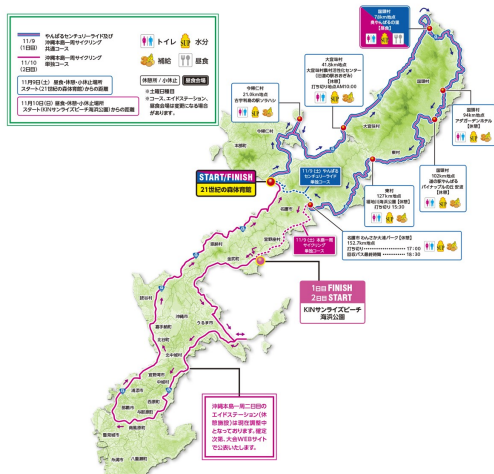

挑戰全程環沖繩路線
兩天賽事完成環島

由名護出發往北騎行挑戰沖繩丘陵山坡，隔日繼續完成南岸風光，完整路線吸引各地車友。



騎行過程隨時充滿能量

沿途豐富補給

提供各種沖繩當地物產及特色飲食作為補給，充分品嚐沖繩風味。



★ 經典回歸，兩日完整路線
2025環沖繩自行車挑戰

車友首選出國參賽的第一站，經典職業賽事

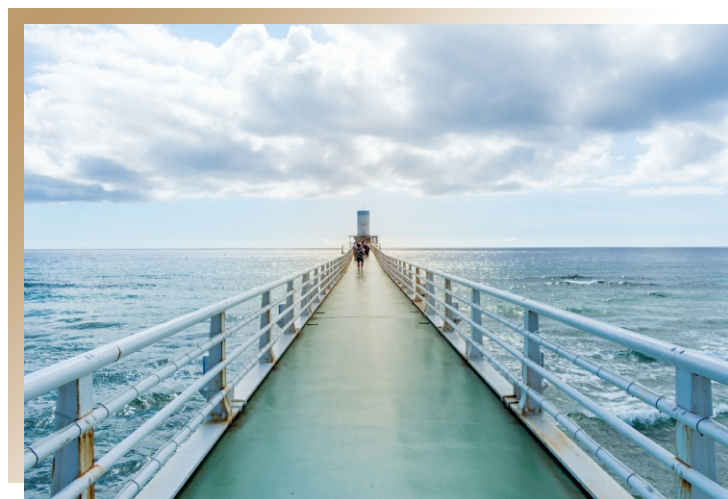

乘著玻璃船進入海底世界

部瀨名海中公園

沖繩本島唯一的海中展望塔，周邊地區生長有翡翠綠色的美麗大海，海中五彩繽紛的熱帶魚自在優游。乘坐玻璃底遊艇，稍微往大海深處前進一步，便可看到漂亮的珊瑚礁與各種魚群無憂無慮嬉戲的身影。

進入亞熱帶荒野

Bios之丘

搭乘湖水鑒賞船。乘船在園內的大龍池內周遊，船家會親切地解說湖岸兩旁的植物、蘭花及其他動植物。

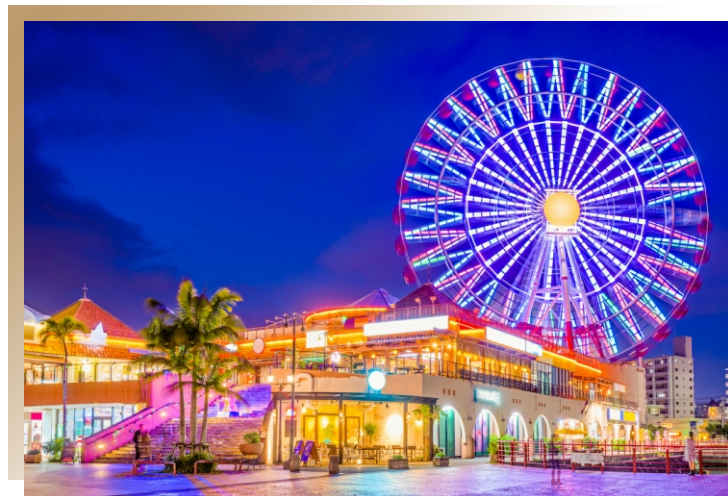

美式風情街道

美國村

原址是空軍基地，經過都市建設之後現在充滿美式風情。「SUNSET BEACH」可在沙灘上做日光浴、各式水上活動之外，欣賞美麗夕陽，享受浪漫情懷。

特別安排地點最方便的飯店 舒適便利的住宿

賽事期間住宿環沖繩會場21世紀之森公園
附近飯店，那霸安排國際通繁華區飯店



距離環沖繩會場21世紀の森公園1.4公里

Green Rich Hotel沖繩名護

大浴場、舒適房型及豐盛早餐，另有戶外泳池，提供多樣自行車友善服務。

Green Rich Hotel沖繩名護_房間

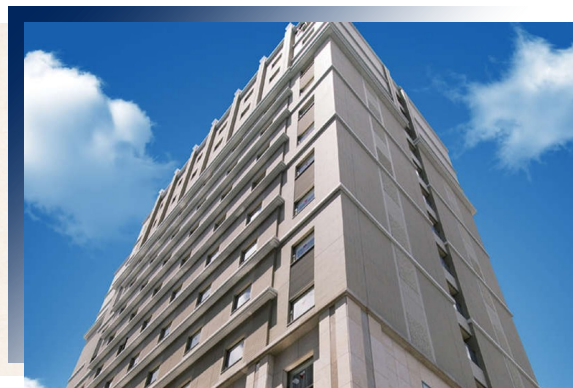
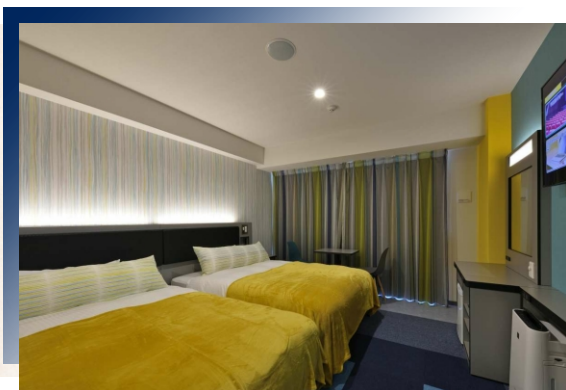

位於國際通絕佳地點

那霸日航城市飯店

下樓即可暢享國際通各式藥妝、特產等商店。充分展現沖繩的自然及文化的風格，讓旅客擁有悠閒度假的心情。

那霸日航城市飯店_房間

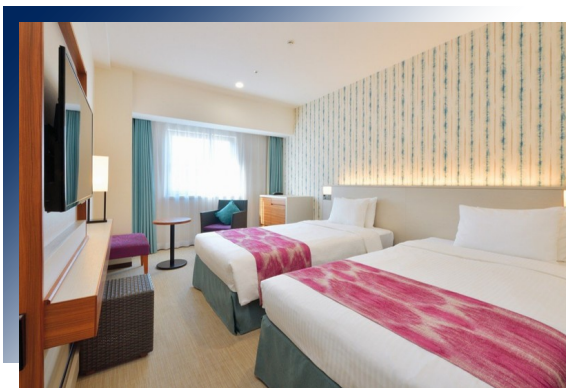

DAY 01

台北／那霸機場 【巴士移動】那霸機場→飯店(組裝腳踏車)



啟程，出發

我們將帶著行李與雀躍興奮的心情，準備開始我們的旅程。想著接下來會遇到的美景及美食，就會萬分期待，今晚在機上養精蓄銳，讓我們一同懷著愉悅的心情，前往下一站！



早餐 溫暖的家
午餐 機上餐食
晚餐 飯店內用



Green Rich Hotel沖繩名護
或同級

貼心提醒

集合於桃園國際機場，辦理出國手續後，搭乘專機飛往日本最南端之島嶼～有東方夏威夷之稱浪漫多情的～沖繩【琉球】。並直接前往飯店辦理入住，養精蓄銳準備接下來的環沖繩之旅。

DAY 02

【騎行到會場1KM】沖繩本島一周(1日目)181KM→喜瀨Beach Palace→飯店

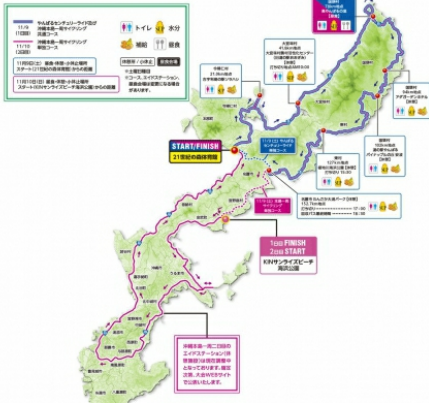

沖繩本島一周騎行

沖繩本地最具魅力的自行車路線

兩天完成沖繩本島一周，是長途自行車愛好者的夢想路線。第一天在大自然豐富的山原（沖繩縣北部地區）挑戰崎嶇坎坷的艱難路線，第二天以中部和南部為中心，穿越城鎮和度假村、美麗的海岸等景觀豐富且相對平緩的路線。

古宇利大橋

KOURI BRIDGE

古宇利大橋是沖繩本島最長的跨海大橋，是沖繩本島最長的跨海大橋總長約兩公里，除了汽車可行駛，也可騎自行車還可在人行道上散步



- 早餐 飯店內用
- 午餐 賽事自理
- 晚餐 飯店內用



Green Rich Hotel沖繩名護
或同級

貼心提醒

環沖繩首日181KM，從名護的21世紀の森體育館開始繞行北岸，至喜瀨Beach Palace結束第一日賽事，再騎8.6KM回到名護飯店。

DAY 03

【騎行到出發地8.6KM】沖繩本島一周(2日目)165KM→飯店



KIN日出海灘海濱公園

長達800公尺的美麗海灘

800公尺長的海灘，是沖繩縣內最大的海灘之一，在這裡提供各種海上活動和燒烤。

海中道路

【海中道路】為連結勝連半島與平安座島的跨海道路，編屬於沖繩縣道10號，總長約4.7公里，此條道路逼近海平面，駕車馳騁其上，沿途景觀秀麗，向南眺還能望見濱比嘉島。風景十分優美。



早餐 飯店內用
午餐 賽事自理
晚餐 飯店內用



Green Rich Hotel沖繩名護
或同級

貼心提醒

早上騎8.6KM至當日出發地喜瀨Beach Palace繼續環沖繩後半段南環賽事，於21世紀之森體育館結束第二日路線。

DAY 04

名護→乘著玻璃船進入海底世界～部瀨名海中公園→
進入亞熱帶荒野～Bios之丘→美式風情街道～美國村
→那霸

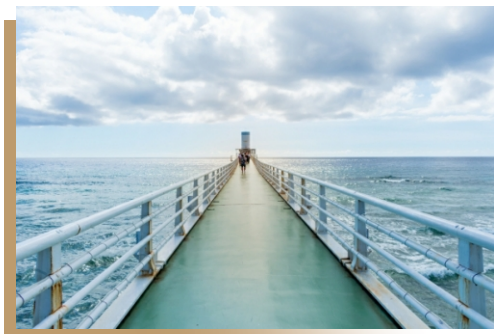

部瀨名海中公園

乘著玻璃船進入海底世界

欣賞熱帶魚放鬆心靈的樂園。距離部瀨名岬(部瀨名海岬) 170m洋面上的沖繩本島唯一的海中展望塔，周邊地區生長有翡翠綠色的美麗大海，海中五彩繽紛的熱帶魚自在優游。乘坐玻璃底遊艇，稍微往大海深處前進一步，便可看到漂亮的珊瑚礁與各種魚群無憂無慮嬉戲



Bios之丘

進入亞熱帶荒野

「BIOS」在希臘話中代表「生命」、「命」的意思。園內全年蘭花盛開，處處可見野鳥、昆蟲及淡水魚類等。搭乘湖水鑒賞船。乘船在園內的大龍池內周遊，船家會親切地解說湖岸兩旁的植物、蘭花及其他動植物。



北谷美國村

american village

美國村原址是空軍基地經過都市建設之後現在是美式風格的露天複合型商場。另外還有一處「SUNSET BEACH」可在沙灘上做日光浴、各式水上活動之外，可以欣賞美麗夕陽的海灘



早餐 飯店內
午餐 日式風味御膳
晚餐 沖繩在地居酒屋料理



那霸日航城市飯店
或同級

晴天推薦

飯店出發往那霸，沿路探索沖繩沿海特色觀光景點。

DAY 05

飯店-那霸國際機場-桃園國際機場



那霸

位於沖繩本島南部的西海岸，是沖繩政治、經濟和交通的中心，沉醉在東方夏威夷的迷人海邊風光又可吃遍美食及購物的好地方

精彩回憶，滿載而歸

歡迎與我們分享此趟旅程的精彩故事，也期待在您的未來旅遊計畫裡，晴天能持續陪伴著您，一起走遍各地美景。



早餐 飯店內用
午餐 機上



貼心提醒

早餐後，接著搭機返回台北結束此次愉快的沖繩騎行之旅。



天數	起飛地—抵達地	航空公司	航班編號	班機時間	飛行時間
DAY 1	台北-那霸	星宇航空	JX870	12:00-14:25	1小時25分
DAY 5	那霸-台北	星宇航空	JX871	15:35-16:20	1小時45分
DAY 1	台北-那霸	中華航空	CI-120	08:15-10:45	1小時30分
DAY 5	那霸-台北	中華航空	CI-121	11:55/12:35	1小時40分
DAY 1	台北-那霸	長榮航空	BR-112	06:55/09:15	1小時20分
DAY 5	那霸-台北	長榮航空	BR-113	10:15/10:55	1小時40分

上述內容僅供參考，實際行程及航班以行前說明會為準



一、本行程最低出團人數為全程參團旅客25人以上。如低於25人，晴天旅行社保有最後出團之決定權。本公司將派持有合格領隊執照之領隊全程隨團服務。

二、包含費用

1. 台北/那霸經濟艙來回機票、托運行李來回**兩件**各23公斤、機上餐食、行程所標示之日本國內的交通及住宿、兩地機場稅·附加燃油稅。
2. 環沖繩賽事活動報名費。
3. 每日行程標示之餐食。
4. 領隊及工作人員服務費。
5. 本行程包含旅行業責任保險【意外死殘保額新臺幣500萬、意外醫療保額新臺幣20萬】及旅行業履約保證保險。

四、不含費用

1. 個人護照費用。
2. 純係私人之消費：如行李超重費、自購商品、飲料酒類、洗衣、電話、電報及私人交通費。
3. 其他活動設施使用費。
4. 一經確認後如個人因素取消或被拒絕入境日本，將無法申請退費。
5. 國內自行車裝箱打包及運送費。

五、因單車活動騎乘有一定的體能需求，不建議有慢性、急性疾病患者參加(如心血管疾病…等)，請考量自我身體狀況。未滿8歲及70歲以上旅客需有同行親友參團，70歲以上報名環沖繩賽事需另行填寫健康狀況調查書。

六、旅客應依承辦人員之需要據實告知身體狀況與出示醫師證明皆屬旅客協力義務之一部分，且此活動需有足夠體能才能順利完成，建議提前二週自我訓練，以利調整體能完成活動。

七、身體狀況告知(請依實際身體狀況據實告知)：為了您的旅遊安全並顧及全體團員之權益，如有懷孕、患有或曾患有包括但不限於心血管疾病、腦部疾病、癌症、骨骼肌肉系統及結締組織疾病、呼吸器官疾病、其他慢性疾病、傳染病、酒精或藥物等使用成癮、肢體殘障、其他重症等，應於報名前據實告知。若曾患前述疾病而已治癒者，仍須據實告知，並請自行斟酌身體狀況後報名或請親友同行。考量單車旅遊為長距離挑戰，騎乘強度較高，參加者應據實告知健康狀況，倘因個人健康因素以致旅遊活動途中發生任何事故，願自行負責，概與本公司無涉。

八、參加賽事必須配戴安全帽、自行車服、墨鏡等標準配備。

九、其他注意事項

- 報名後即可保留團位，並請於三日內繳交訂金，訂金每席：**20,000元**。如遇團體額滿或限期開票，請於隔日繳交訂金，始完成報名手續。
- 團費報價以雙人房(2人一室)為主，歡迎您結伴參加。若單人報名，須付擔全程單人房差額。原則上晴天旅遊會協助安排同性團友共用一室同房，若能順利調整，則免收單人房差額。
- 單人房加價：**15,000** 元。單人房加價係指「單人指定入住一間單人房之房價差」，而不是付房價差即入住雙人房型，單人房為一人使用空間，通常較雙人房小。
- 飯店的團體房無法指定連通房、同行親友指定住在同樓層或鄰近房間，晴天旅遊會向飯店提出您的需求，但無法保證飯店一定會提供，敬請見諒。
- 飯店建築常遇房間規格差異，或飯店善意升等造成房間大小不一，此非本公司所能掌

- 報名時需準備下列資料：
 1. 旅客基本資料表。
 2. 護照正本(護照正本請簽名,自旅程返回入境台灣日起須有六個月以上之效期,3頁以上空白頁)或護照影本者需另簽「護照自帶切結書」。
 3. 訂金傳真刷卡確認單。
 4. 晴天業務專員將提供環沖繩自行車賽報名表
<https://forms.gle/JDRSNpHHsJtUcJjH9>,請協助線上填寫。
 5. 旅遊國家如需辦理簽證,晴天業務專員會另行通知相關資料。
 6. 完成報名與相關護照證件繳交後,務必至團體出發前維持資料一致,以利處理團體保險與申請部份國家之簽證事宜,避免資料變更異動造成旅程無法順利進行,懇請知悉。

- 當您繳付訂金即表示旅遊契約產生效力,本公司將依各協力商之要求,為您預付此趟旅程的旅館、餐廳或機票等費用。
- 若您因故取消,本公司將依「國外旅遊定型化契約書」之相關條款或估算已實付的費用,向您收取超支費用或退回剩餘訂金。
- **環沖繩賽事報名成功後恕無法退費或變更比賽項目。**
- 多數外籍航空公司一經開立機票,旅客需付全額票款,且不接受調整名單。(旅客若因懷孕、生病、意外受傷等因素取消機票,航空公司皆無法退款)
- 不同國家有程度高低的旅遊風險,為考量旅客自身旅遊安全並顧及同團其它團員的旅遊權益,若有慢性疾病、年滿70歲以上、行動不便等狀況,請主動告知,且需有家人或友人同行,方可接受報名。如未告知身體特殊狀況以致無法成行或衍生其他問題,旅客需自行負責。
- 無護照、護照頁數不足、效期不足(需六個月以上,以入境台灣之日期為基準)、過期者或護照汙損(包含髒污、封面與內頁分離、局部破裂、蓋有非出入境之印章等)、蓋有爭議國家之入出境章以及相貌/姓名變更與護照照片不符變更等...旅客有義務自行檢查審核,上述說明如有疑問請來電洽詢。



旅客報名資料表

DATE / /

參加團名 _____ 出發日期 _____

旅客姓名 _____ 英文姓名 _____ (同護照)

聯絡電話 _____ 出生日期 西元 _____ 年 _____ 月 _____ 日

聯絡地址

E mail _____



信用卡資料

CREDIT CARD

信用卡別 VISA MASTER _____ 發卡銀行 _____

信用卡號 _____ 有效期限 _____ 月 _____ 年

簽名 _____ (請與卡片背面簽名一致) 金額 NTD _____

商店代號 000812130405018 (晴天國際旅行社) 銀行授權 _____

持卡人同意依照信用卡使用約定，一經使用或訂購物品，均應按所示支全部金額，付款予發卡銀行。
以上資料因個資法規定，本公司應列為極機密文件處理，敬請放心填寫使用，感謝您



本公司匯款及轉帳帳號

TRANSFER

銀行 玉山商業銀行 長春分行 銀行代碼 808

戶名 晴天國際旅行社股份有限公司 轉帳帳號 0406-940-001926



晴天 Facebook



晴日 Facebook



晴天 Line



晴天 Instagram





SUNDAY TOURS



SUNDAY TOURS

